

BE.ME

みしま会議所ニュース Vol.229



三島商工会議所 創立80周年
MISHIMA CHAMBER OF COMMERCE & INDUSTRY



情報満載！
三島商工会議所HPは
こちらから



特 集
令和8年度事業計画

4

2026.APR



石渡食品グループ

グルッペ

TEL : 055-979-3300

FAX : 055-979-3302

ホームページ <https://gruppe-ishiwata.com>

Eメール gruppe@xqe.biglobe.ne.jp



2026年1月
グランプリ受賞

第95回「ジャパン・フード・セレクション」

「みしまコロツケ」がグランプリを受賞!!



~グルッペのみしまコロツケはパン粉まで自家製です~

※当工場は多品種のパン菓子を製造しています。工場内では以下の原材料も使っております。小麦・卵・乳成分・落花生・エビ・カニ・アーモンド・オレンジ
・くるみ・ごま・大豆・鶏肉・豚肉・りんご

会議所を利用しよう!!

三島商工会議所では様々な形で皆様の事業をご支援しています。
実際に利用された方のご声をご紹介します。



「第三者承継」という架け橋。 前オーナーの想いとデジタルの「見える化」で 実現する、安定した店舗経営。

三島市幸原の定食屋「Kitchen 味彩」は、令和7年2月、前オーナーから小川哲雄氏へと「第三者承継」によりその歩みを引き継ぎました。当所とは前オーナーの創業時（平成29年）から深い縁があり、今回の譲渡相談においても、新旧オーナーを繋ぐ「信頼の仲介役」として伴走しました。



支援の第一歩は、開業に向けた資金面のバックアップ。事業承継に必要な資金調達の支援を行い、盤石なスタートを後押ししました。さらに、オープン後は奥様が担う経理実務の効率化を推進。クラウド会計（マネーフォワード）の導入を支援し、日々の売上や複雑なキャッシュレス決済の「リアルタイムな見える化」を実現しました。

このデジタル化の効果により、開業初年度から非常に高い稼働を記録。日々の数字を即座に把握できる体制が整ったことで、変化する経営環境にも柔軟に対応できる基盤が構築されています。

現在は、円滑な店舗運営を継続しながら、さらなる発展に向けた定期的な

情報交換を継続中。「何かあればまずMステへ」という小川代表の期待に応えるべく、当所は今後も同店の成長を多角的に支え続けます。

（文：総務課 宇水 淳）

事業所様の



「前オーナーからの紹介で、開業前から資金調達などの相談に乗っていただき、スムーズに引き継ぐことができました。

導入したMFクラウドは、妻と一緒に指導を受けることで、日々の数字が明確になり、経営の自信に繋がっています。商議所さんは、私たちにとって心強い『経営のパートナー』です」。

店舗情報

Kitchen味彩 (キッチンあじさい)

住 所：三島市幸原町 1-1-10

電 話：055-943-7757

営業時間：

11:00~15:30 (L.O.15:00)

17:30~23:00 (L.O.22:30)

定 休 日：木曜日

最新情報はInstagramでチェック



@AJISYOKU8888

CONTENTS

- 03 会議所を利用しよう!!
Kitchen 味彩
- 04 特集
令和8年度事業計画
- 06 会員さんいらっしゃい
自家焙煎珈琲工房 唐良里 / 伊豆フルーツパーク
- 08 M-ステ経営情報
三島市店舗等魅力アップ改修事業費補助金
- 09 まちづくり
マルシェ告知 / 春の大通り商店街まつり

- 10 会員サービス
生成 AI 出前支援 / BWC キャンペーン
- 11 information
新入会員紹介 / 令和8年度組織図
- 12 デジタルコラム
中小企業こそ使いたい生成 AI の安全なはじめ方
- 活動報告
- 13 通常議員総会 / 若者活躍支援資金
発明クラス協賛支援事業所紹介
- 14 三島市からのお知らせ
スランディング事業支援 / 経済センサス活動調査

BE.ME (会報誌)

のペーパーレス化に
ご協力ください!



ご協力頂ける方には
メールで会報誌をお送り
します! 下記の二次
元コードからお申込み
ください。



三島商工会議所

LINE 公式アカウント

友だち募集中!!

各種セミナーや
経営に役立つ情報など
を配信しています。
ぜひご利用ください。



お陰様で三島商工会議所は創立80周年を迎えます

中小企業を取り巻く環境には厳しく激しい風が吹いています。その風を捉えて大きく帆を張る船のように皆様と共に「逆風を成長の追い風へ」と変える挑戦を進め『元気な三島』の実現に邁進します!!

創立50周年の「街中がせせらぎ」、60周年の「新四ツ辻文化とせせらぎの街」、70周年の「つなぐ三島」。

これらに続く80周年は三島の立地的な優位性と交通インフラ・人流を活かした新たなる地域振興ビジョンを策定し、地域全体の活性化を目指します。

今回の特集は、令和8年度重点事業の主な取組みをお伝えします。



創立80周年記念事業

「革新！未来へつなぐ、挑戦の10年」

- 地域振興ビジョン宣言
次の10年先を見据えたビジョンを宣言し、これに沿った事業を展開します。
- 先進地視察
9月10日（木）～12日（土）北海道エスコンフィールドを視察します。
- 会員親睦ゴルフ大会
10月28日（水）三島カントリークラブにて開催。
- 記念式典・講演会・会員大交流
11月28日（土）午後 日本大学国際関係学部三島駅北口校舎にて3部構成で実施。
- 記念誌の発行
80年の歩みと未来への展望をまとめます。
- 会員増強による組織力強化
ぜひ新入会員をご紹介します！



創立80周年記念事業総合スローガン
～おもしろくなってきた、三島商工会議所～
「革新！未来へつなぐ、挑戦の10年」

なんだか最近、三島商工会議所がちょっとおもしろい。

人がつながり、企業が元気になり、まちに新しい風が吹いてきました。

創立80周年を迎えた今、これまでの歩みに感謝しながら、未来に向けて本気で“革新”に挑みます。

テーマは「未来へつなぐ、挑戦の10年」。

おもてなしの心を育て、会員同士がつながり、地域がもっと輝く10年をつくっていきます。

変わりはじめたこの瞬間を、あなたもぜひ楽しんでください。

三島商工会議所、これからもっと、おもしろくなります。

追い風へ」

地域の応援団～

逆風を成長の追い風にできる自己変革支援 現場の課題を解決し、企業の「稼ぐ力」を最大化する

三島商工会議所の相談機能
M-Station
Mishima Business Support Station

1. 人材採用支援事業

人手不足を3つのメニューで協力でバックアップします！

- タイミー（スキマバイト）の活用
商工会議所が提携。安心・手軽に人手を調達。
- マイナビ転職フェアへの出展
厚労省の助成金を活用し、会員企業へ特別提供（数に限りあり）。
- 「こちら三島の人事部」の活用
専門知識を持ったスキル人材とのマッチングを支援。

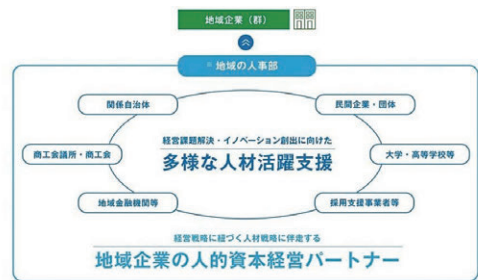

2. 個別伴走型支援

- スタートアップ・創業支援
「いつか創業したい」という夢を現実に。
創業応援塾や個別相談、開業後も職員が寄り添いバックアップします。
- 事業承継・計画策定支援
大切な事業を次世代へつなぐための具体的な対策を支援します。



会員サービスの充実・にぎわい創出

- 職員による生成AI出前支援
職員が貴社へ直接お伺いし、ビジネスを効率化するAIの使い方をレクチャーします。（詳しくはP10をご覧ください）
- イベント応援団
企画・事務手続きからマッチングまで丸ごと支援。さんしんみゆうくんホール（無料提供します）を会場にイベント主催者募集中！



- まちなかにぎわい創出
川床の設置や中心市街地活性化に関する政策提言を積極的に行います。

（文：理事事務局長 鈴木智子）

ごらんごらん

会員さん



心ほどける珈琲タイムを。

自家焙煎珈琲工房

唐良里

住宅街に佇む創業して18年を迎えた「自家焙煎珈琲工房 唐良里」。扉を開けた瞬間、香ばしく芳醇な香りに包まれた温かい空間が広がっています。



この主役は、店主が注文を受けてから手掛ける直火でじっくりと個性を引き出す自家焙煎コーヒー。特に、しっかりと甘み・酸味・苦味が見事に調和した「ガテマラ」やコクと風味が絶妙な「ブレンドコーヒー」は、コーヒー好きを唸らせる人気銘柄です。

そして、一緒に楽しみたいのが箱根西麓三島野菜の「三島甘藷の大学芋」。ホクホクとした上品な甘さが、こだわりの一杯をさらに引き立ててくれます。

店名の『唐良里』は、ご夫婦の故郷である佐賀県の唐津と伊豆の安良里にちなんだもの。

そんなルーツを大切にしている店主は、「自慢の珈琲とお芋の甘みで、皆さんの心安らぐ時間をお届けしたい」と微笑みます。



店主こだわりの直火焙煎と、木の温もりに包まれる幸せ。日常を忘れる「ほっと一息」がここに 있습니다。心の中まで「からり」と晴れ渡るような、至福のひとつときを過ごしてみませんか？

『BE.ME見たよ!』
の合言葉で

200グラム以上
購入の方に

ドリップバック
1杯分進呈

令和8年6月末まで

所在地：三島市加茂川町4115-6
営業時間：10時～17時 金曜定休
電話：055-981-8666



HP



Instagram

(文：経営支援課 石渡智英)

ご家族から

会員さん



伊豆フルーツパーク

富士山を望む絶景ロケーションで、
旬の味覚を贅沢に味わい尽くす！

伊豆縦貫道塚原 IC のすぐ近くに位置する「伊豆フルーツパーク」は、一年を通じて旬のフルーツ狩りと絶品グルメが楽しめる体験型観光施設です。広大な敷地内では、冬から春にかけてはいちご、夏はメロン、秋にはみかんと、季節ごとの味覚を自分たちの手で収穫できるのが最大の魅力。

家族連れからカップル、団体旅行まで、伊豆観光の出発点や休憩スポットとして、世代を問わず誰もが笑顔になれる「おいしい」が詰まったスポットです。伊豆の自然の恵みを五感で体感しに、ぜひ足を運んでみてはいかがでしょうか。



旬を丸ごと収穫

冬のいちごから夏のメロン、
秋のみかんまで。プロが育てた
季節を彩る鮮度抜群のフルーツを
その場で贅沢に味わう体験！



工房できたて土産

季節のフルーツを贅沢に使った
オリジナルスイーツ。
たっぷりの果汁を練りこんだ
バームクーヘンも大人気！



絶景レストラン

富士山を正面に仰ぐ特等席。
高級魚の金目鯛を使った釜飯御膳、
ブランド豚の箱根山麓豚など
地産地消の絶品グルメを堪能！



駿河御膳 (メニューの一例)

1月	2月	3月	4月	5月	6月	7月	8月	9月	10月	11月	12月
いちご狩り					メロン狩り		みかん狩り				
食べ放題!					贅沢体験! 1玉収穫+ 1/4カット試食		食べ放題!				
令和8年5月末まで											

『BE.ME見たよ!』
の合言葉で

ドリンク販売コーナーにて
ジュース or ソフトクリーム

どちらか
50円
割引

事前WEB予約制

スムーズで確実な
公式HP予約はこちら→



駐車場無料

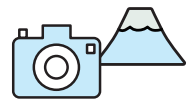

富士山絶景
フォトスポット



雨天決行
全天候型



フルーツ狩りは
予約制。
事前に
WEB予約!

所在地

三島市塚原新田 181-1

営業時間

9:00 ~ 16:00 *年中無休



izu-fruitpark

(文: まちづくり課 金井雅彦)

「三島市店舗等魅力アップ改修事業費補助金」

市内既存店舗の機能及び性能を向上させるための改修費用を補助します！

【補助金額】	<p>店舗改修工事費（税抜き）の2/3 上限120万円</p> <p>※改修工事費（税抜き総額20万円以上）に対する補助。 ※備品の購入は対象外。 ※施工業者は、市内に本社、本店、又は営業の拠点となる事業所を有する業者を利用すること。</p>
【申請期間】	<p>令和8年5月1日（金）～6月19日（金）まで</p> <p>※受付時間：平日9時～12時、13時～17時 ※上記期間中は、先着順ではありません。 ※予算を超えた場合は、抽選となります。</p>
【対象店舗】	<p><input type="checkbox"/>市内の小売業、宿泊業、飲食サービス業、生活関連サービス業で来客型店舗を営んでいること。又は、中心市街地において、公共的に利用されるトイレを有する事業者（補助対象経費はトイレ改修工事に限る）であること。</p> <p><input type="checkbox"/>同一の店舗で同一事業を1年以上行っていること。</p> <p><input type="checkbox"/>1日に6時間以上かつ1週間に5日以上営業していること。</p> <p>※ただし、下記に該当する店舗は対象外です。</p> <ul style="list-style-type: none">■市内に本店を有しないチェーン店又はフランチャイズ店■店舗面積が1,000㎡以上■風俗営業等の規則及び業務の適正化に関する法律の適用を受ける店舗■国・県の制度による同一目的の補助を受けた場合■直近5年間に三島市空き店舗活用事業費補助金及び三島市商業等活性化事業補助金の補助を受けた場合■令和7年度に本補助金による補助を受けた者
【対象者】	<p>※申請は、一事業者につき1回限り。</p> <p><input type="checkbox"/>店舗等の所有者又は入居者であること。 ※同一の店舗等において、所有者と入居者がそれぞれ申請することはできません。</p> <p><input type="checkbox"/>市税を滞納していないこと。</p>
【工事期間】	<p>補助金交付決定通知日以降の工事で、令和9年2月1日（月）までに完了するもの。 ※補助金交付決定通知前の工事は補助対象外です。</p>
【問合せ】	<p>商工観光まちづくり課 983-2695</p> <div style="text-align: right;"><p>詳細はこちらから</p></div>

(文：まちづくり課 濱岡 采)

まちづくり



三島の歴史と自然を次世代へ ～新たな憩いの拠点整備～



①愛染院跡：溶岩塚の保全と活用

整備の経緯：市天然記念物「溶岩塚」やランドマークの高木を保全し、街の歴史を伝える散策拠点とするため整備されました。

整備のポイント：構造物撤去や樹木伐採により視認性を高め、ベンチ、案内サイン、遮熱性舗装、フットライトを設置。イベント利用も可能な心地よい景観が創出されています。



南側から見た溶岩塚



北側から見た溶岩塚

②浅間神社周辺：街の「顔」にポケットパークを

整備の経緯：三嶋大社への分岐点という「街の顔」に位置する旧水道施設跡地を、歴史的風情を未来に伝える憩いの場として暫定整備されました。

整備のポイント：手押しポンプやベンチを配した「ポケットパーク」として整備。階段や透水性舗装、転落防止柵、フットライトを備え、誰もが安心して立ち寄れる美しい空間が実現しました。



旧水道施設跡地

(文：まちづくり課 宮本開世)



春の三島大通り商店街まつり 今年もGWに歩行者天国で開催!



今年も5月5日(火・祝)のこどもの日に、三島広小路踏切から大社西交差点までが歩行者天国となるイベントが開催されます。

恒例のお得なワゴンセールはもちろん、加藤学園高等学校の迫力ある吹奏楽・チア・心に響く応援団のエール、あおぞら将棋大会や“クラシックカー”の展示、今年新たに自衛隊の珍しい特殊車両も来て盛りだくさん!

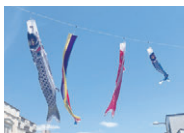

毎年この日は天気が良く、爽やかな青空のもとたくさんの店舗が並び、大通りの空をこいのぼりが気持ちよさそうに泳いでいます。ぜひ春の大通り商店街まつりにお出かけください。



今年自衛隊の特殊車両も!!



- 〈日時〉 令和8年5月5日(火・祝) 11:00～16:00
〈場所〉 三島大通り商店街(歩行者天国：大社西交差点～広小路駅前踏切)
〈内容〉 各店自慢のワゴンセール、音楽イベント、クラシックカーの展示、あおぞら将棋大会 など
〈お問合せ〉 三島大通り商店街 <https://www.mishima-odori.com/>

※なお、イベント内容や開催については、状況により変更・中止になる場合があります。

(文：まちづくり課 大房起子)



((🔔)) 会員サービス

業務の『困った』が、AIで『良かった』に変わる！
商工会議所の職員が、貴社の「即戦力」を届けに伺います。

三島商工会議所『生成AI出前支援』注文受付中！

「AI(人工知能)がすごいとは聞けけれど、うちのような小さな商売には関係ない…」
そう思いませんか？ 実は、今話題の「生成 AI」は、人手不足に悩む中小企業こそが活用すべき、最高に優秀な「事務スタッフ」です。

文章作成からチラシのアイデア出し、マニュアル作りまで。商工会議所の職員が貴社を直接訪問し、その場で「今日から使える AI 活用術」を伝授する「生成 AI 出前支援」をスタートします！

【活用事例：こんなに変わる！AIビフォーアフター】

事例1 SNS・チラシの販促(小売・飲食店)

悩み 毎日投稿したいが、文章を考えるのが苦痛。

AI後 商品写真を読み込ませるだけで、プロ級のキャッチコピーを30秒で5案作成。

事例2 お役所仕事・公的文書(サービス・建設業)

悩み 補助金申請や報告書など、堅苦しい文章が苦手。

AI後 箇条書きのメモが、説得力のある「できる文章」に一瞬で変身。

事例3 顧客対応(全業種共通)

悩み お詫びメールや問い合わせへの返信に神経を使う。

AI後 相手の気持ちに寄り添った、丁寧で角の立たない返信案を複数提案。

実施概要

対象：三島商工会議所 会員事業所

費用：無料

所要時間：約60分～90分

お申し込み・お問い合わせ

「まずは一度、試してみませんか？」

右記の Web 受付、またはお電話にて

「AI 出前の相談」とお伝えください。

電話：055-975-4441

メール：info@mishima-cci.or.jp



Web受付

(文：総務課 大嶋孝博)

従業員の満足度(ES)向上に！～保険を福利厚生 of 充実にお役立てください～

三島商工会議所では、会員事業所様の「人材の確保・定着」を支援するため、5月1日から6月30日まで「商工会議所福祉制度キャンペーン」を実施いたします。

昨今の人手不足対策において、福利厚生 of 充実 is 他社との大きな差別化要因となります。本制度は、従業員の皆様が安心して働ける環境づくりを強力にバックアップするものです。

期間中、当所職員または提携先のアクサ生命の推進社員が、貴社の経営課題に合わせた最適なプランの提案に伺います。ぜひ、この機会に専門スタッフのアドバイスをお聴きいただき、貴社の福利厚生制度の再点検にご活用ください。

キャンペーン期間

令和8年5月1日(金)～
6月30日(火)

保険商品に関するお問い合わせ

三島商工会議所 福祉制度引受会社
アクサ生命保険株式会社 三島営業所
電話：055-972-9488

(文：総務課 田邊和輝)



information

ご入会ありがとうございます！ 新たに会員になられた皆さんをご紹介します。
(順不同・敬称略)

事業所名	所在地	業種名
睡眠処 GUGU	三島市加茂川町	エステティック業
買取大吉 三島西本町店	三島市西本町	他に分類されない小売業
Gent(株)	三島市梅名	スポーツ事業運営
(株)HELPUISH	東京都品川区東品川	その他の専門サービス業



お問い合わせで未加入の事業所がございましたら是非ご紹介ください。

令和8年度三島商工会議所事務局機構

★昇格
◆異動

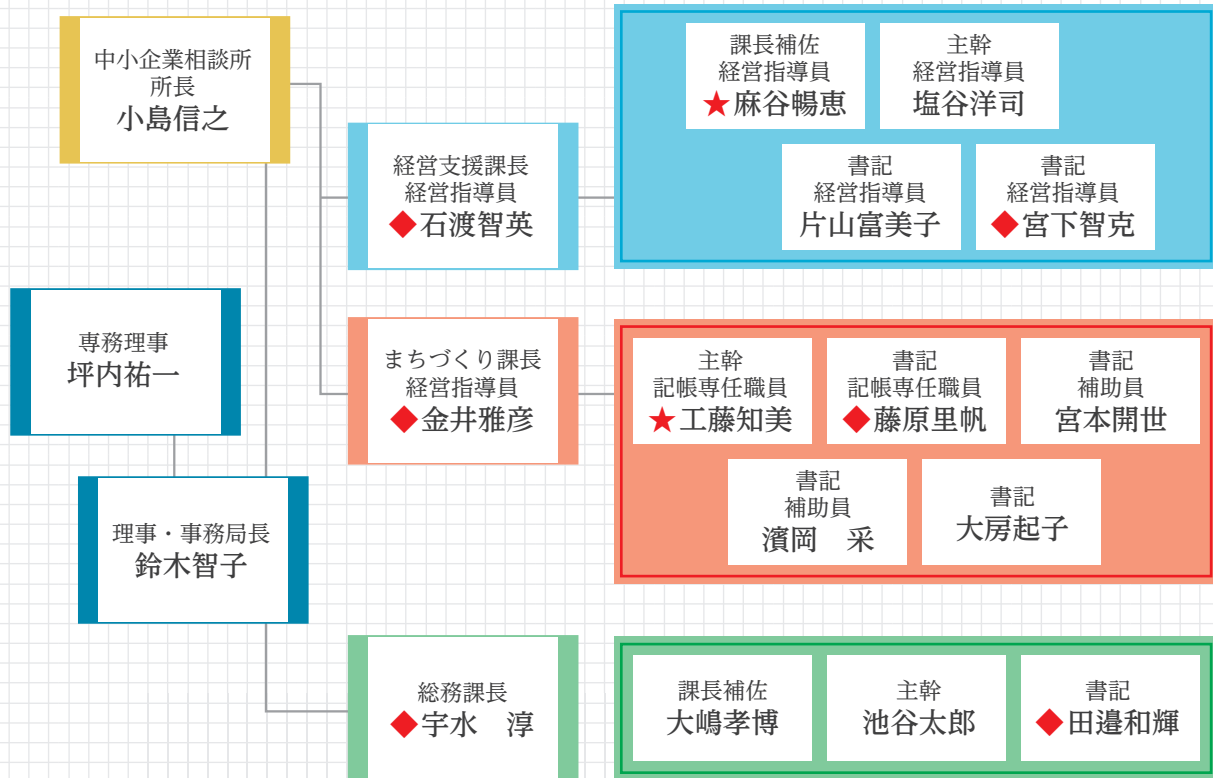

事務所 店舗 オフィスの

軽微な修繕 から
全面的な改修工事 まで対応いたします

改修

共創の力で、地域の未来をつくる



山本建設株式会社

〒411-0832 静岡県三島市南二日町 8-39
TEL. 055-975-4488
<https://www.yamamotokensetu.co.jp>



中小企業こそ使いたい生成AIの安全なはじめ方

近年、生成 AI への関心が高まっていますが、「何に使えばよいのか分からない」「情報漏えいが心配」と感じている事業者の方も多いのではないのでしょうか。

生成 AI は、業務をすべて自動化するものではありません。むしろ、**文章の下書きや情報整理を支える補助役**として活用するのが現実的です。小規模事業者でも利用しやすいものとしては、ChatGPT、Claude、Gemini などがあり、まずは一つ試してみるのがよいでしょう。

活用しやすい場面

- お客様への案内文やお礼メールの下書き
- 会議メモや議事録の要点整理
- 社内マニュアルや手順書のたたき台作成

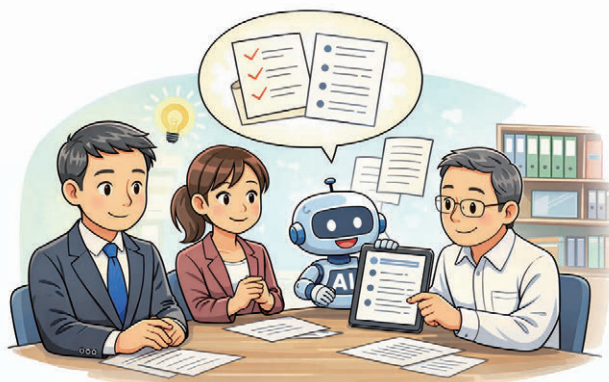

利用時の注意点

- 個人情報や機密情報を入力しない
- AI の回答をそのまま使わず、人が確認する
- 最初は用途を一つに絞って試す



大切なのは、最初から大きく導入しようとしめないことです。まずは「案内文作成だけ」「議事録整理だけ」といった形で、小さく始めるのが成功のコツです。生成 AI は、忙しい現場の負担を少し軽くする道具として、安全に取り入れていくことが重要です。

※なお、この内容は右記の二次元コードでより詳しく詳細に解説しています。



執筆：岸本ビジネスサポート(株) 代表取締役 岸本 圭史 氏

人手不足をシルバー人材センターで解消しませんか !!

高齢者が就業できる仕事を切り出してシルバー人材センターを活用できます



まずは、お電話でお問い合わせください

公益社団法人 三島市シルバー人材センター

055-972-9700



活動報告

通常議員総会開催

～令和8年度事業計画・収支予算承認される～

3月30日(月)15時より豊岡市長ほか多数のご来賓ご臨席の下、通常議員総会を開催し、令和8年度事業計画書並びに収支予算書等の議案が承認された。総会終了後に、産業功労者顕彰式を挙行し、鈴木 隆様(三丸機械工業(株))並びに玄角 裕巳様(税理士法人玄角会計事務所)を表彰した。

創立80周年を迎える令和8年度は、『逆風を成長の追い風へ』の信念のもと、自己変革に挑む企業を徹底的に支援し、その「稼ぎ出す力」を強化します。

令和8年度の重点事業として、1. 創立80周年記念事業、2. 逆風を成長の追い風にできる自己変革支援、3. 会員サービスの充実、4. まちなかにぎわい創出の取組みを掲げ、地域とともに歩む商工会議所として、令和8年度も会員事業所と地域のために様々な事業に取り組みます。



石渡会頭挨拶



豊岡市長祝辞



受賞者の玄角様・鈴木様を囲んで

～君たちの輝きが私たちの希望に繋がる～

令和8年度若者活躍支援資金へのご協力をお願いします

お陰様を持ちまして多くの皆様にご協賛頂き、令和7年度は35件、総額195万円の協賛金が集まりました。また、昨年12月には贈呈式を行い、協賛金の中から3名の若者に90万円を贈呈しました。なお、残金は次年度へ繰越します。令和8年度も変わらぬご支援を宜しくお願い致します。

ありがとうございます

(R8.3.31現在)

協賛金総額 35件 195万円

(順不同・敬称略)

- | | | | |
|-----------------|-----------|----------|---------------|
| *石渡食品有限会社 | *三島工具株式会社 | *有限会社 資仙 | *ニューデルタ工業株式会社 |
| *三丸機械工業株式会社 | *株式会社富塚商店 | *鈴木 正二 | *東静運送株式会社 |
| *静岡コンサルタント株式会社 | *有限会社山田給食 | *伊伝株式会社 | *匿名1事業所 |
| *セキトランスシステム株式会社 | | | |

三島市少年少女発明クラブ支援資金へのご協力ありがとうございます

当所では、地域の子どもたちが「ものづくり」を通して自由な発想や創造力を育む「三島市少年少女発明クラブ」を応援するため、令和7年9月に支援資金制度をスタートしました。皆様からの協賛金は、より多くの子どもたちの学びと挑戦できる環境づくりのために活用させていただきます。未来を担う子どもたちの笑顔と成長のため、引き続き温かいご支援をどうぞよろしくお願いいたします。

ご協賛ありがとうございます

(順不同・敬称略)

- | | | | |
|----------------|------------|------------|----------------|
| *三丸機械工業株式会社 | *カメヤ食品株式会社 | *三島信用金庫 | *第一段ボール株式会社 |
| *有限会社エムケイテクノ | *株式会社堀江塗料 | *株式会社前田建設 | *小野建設株式会社 |
| *ニューデルタ工業株式会社 | *丸善工業株式会社 | *株式会社ミロク | *静岡銀行三島支店 |
| *静岡コンサルタント株式会社 | *ニコニコ堂模型店 | *かちどき特許事務所 | (文：経営支援課 麻谷暢恵) |



三島市からのお知らせ

地場産物を使った商品の開発やブランディング事業を支援します

三島市では、農商工連携・6次産業を創出するため、三島市の農林畜産物を活用した事業（新商品の開発、新サービスの提供または商品のブランド化等）に要する経費の一部を補助しています。

例えば、こんな事業が対象です。

【例1】三島市産の廃棄野菜を使った新商品の開発

【例2】市内の生産者と飲食店をつなぐ新しい配送サービスの構築

【例3】三島市産の畜産物を使った商品の商標権の取得

詳細は三島市の
ホームページを
ご覧ください。

【対象者】商工業者・本市に所在する農林畜産業者・関係団体等

【補助金額】補助対象経費 × 補助率 1 / 2 (1事業あたりの上限額：40万円)

【申込】令和8年5月29日(金)までに必要書類を提出

※事業着手前にお申し込みください。

【審査会】令和8年6月29日(月)10時～

※提出いただいた書類について、プレゼンテーション及びヒアリングを行いますので、必ずご出席をお願いします。

※審査会についての詳細は申込後にお知らせします。



三島市の
ホームページ

問合せ 三島市 商工観光まちづくり課 地域ブランド創造室

▶ 電話：055-983-2766

▶ メール：syokou@city.mishima.shizuoka.jp

令和8年経済センサスー活動調査を実施します

【調査の実施、回答のお願い】

総務省と経済産業省は、令和8年6月1日現在で、「令和8年経済センサスー活動調査」を実施します。全国のすべての事業所及び企業が対象になります。皆様の調査へのご理解・ご回答をよろしくお願いいたします。

【調査のしくみ・方法】

支所を有さない事業所や個人経営の事業所へは、4月にインターネット回答用の調査書類が郵送されますので、ぜひインターネットでご回答をお願いします。未回答の事業所や新たに把握した事業所には、5月に都道府県知事が任命する調査員がお伺いして紙の調査票を配布します。インターネットでご回答いただくか、記入した紙の調査票を調査員に提出又は市に郵送提出してください。

なお、支所を有する企業等へは、5月頃に本社宛てにインターネット回答用の調査書類が郵送されますので、支所の方も含めてインターネット又は郵送でご回答ください。

問合せ 三島市政策企画課 ▶ 電話：055-983-2711



経営に関するお悩み事をお聞かせください

お悩み事 Check list

みゆいん



記入例



緊急かつ重要（最優先課題）



重要な課題

創業・起業	<input type="checkbox"/>	何から始めればよいかわからない
	<input type="checkbox"/>	創業計画について相談したい
	<input type="checkbox"/>	資金集めの手段について知りたい
	<input type="checkbox"/>	ネットワークを広げたい

販路拡大	<input type="checkbox"/>	新しい受発注先を開拓したい
	<input type="checkbox"/>	より広範囲の消費者に届けたい
	<input type="checkbox"/>	新商品・新製品を開発したい
	<input type="checkbox"/>	海外展開を検討したい

デジタル化	<input type="checkbox"/>	顧客／受注管理をしたい
	<input type="checkbox"/>	経理や労務管理を省力化したい
	<input type="checkbox"/>	在庫／生産管理をしたい
	<input type="checkbox"/>	キャッシュレスに対応したい
	<input type="checkbox"/>	EC サイト／ネット販売に取り組みたい
	<input type="checkbox"/>	HP や SNS 等を活用したい

補助金・助成金	<input type="checkbox"/>	設備投資を検討している
	<input type="checkbox"/>	販路開拓に向けた取組みをしたい
	<input type="checkbox"/>	研究開発・試作をしたい
	<input type="checkbox"/>	賃上げ・労働環境の整備を図りたい
	<input type="checkbox"/>	税制優遇措置を活用したい
	<input type="checkbox"/>	使える補助金を知りたい

資金調達	<input type="checkbox"/>	お金を借りたい
	<input type="checkbox"/>	融資以外の多様な資金調達の可能性も知りたい

人材支援	<input type="checkbox"/>	正社員・新卒者を採用したい
	<input type="checkbox"/>	パート・アルバイトを採用したい
	<input type="checkbox"/>	社員のモチベーションアップ スキルアップを図りたい
	<input type="checkbox"/>	就業規則等を策定したい
	<input type="checkbox"/>	経営者の相談相手・専門人材がほしい

事業承継・M&A	<input type="checkbox"/>	事業引継ぎの準備をしたい
	<input type="checkbox"/>	後継者（候補）がいない
	<input type="checkbox"/>	廃業を検討している
	<input type="checkbox"/>	事業拡大・新分野進出を図りたい

脱炭素化	<input type="checkbox"/>	CO2 排出量を把握したい
	<input type="checkbox"/>	省エネ設備を導入したい
	<input type="checkbox"/>	再生可能エネルギーを活用したい
	<input type="checkbox"/>	SDG s に取り組みたい

その他	<input type="checkbox"/>	HP や SNS 等を活用したい
	<input type="checkbox"/>	資金繰りを改善したい
	<input type="checkbox"/>	新分野進出の研究・調査をしたい
	<input type="checkbox"/>	税務対策をしたい
	<input type="checkbox"/>	不動産を活用（売る・買う・賃貸）したい
	<input type="checkbox"/>	BCP（事業継続計画）を策定したい



緊急かつ重要（最優先課題）



重要な課題

アグレッシブな個性と、
エレガンスを極めたラグジュアリーSUV



RX

Photo: RX500h "F SPORT Performance" 車両本体価格 9,030,000円(税込)
ボディカラーはホワイトノーマーアガラスプレーク(083)。
【車両本体価格】6,680,000円(税込) RX550h "version L" 2WD (FF) ~
9,030,000円(税込) RX500h "F SPORT Performance" AWD

ライフスタイルを豊かに広げる
多彩なラインアップ



NX

Photo: NX350h "F SPORT" 2WD (FF) 車両本体価格 6,406,000円(税込)
ボディカラーはホワイトノーマーアガラスプレーク(083)。
【車両本体価格】5,500,000円(税込) NX350h 2WD (FF) ~
7,725,000円(税込) NX450h "OVERTRAIL" AWD

サイズのヒエラルキーを超えた
新たなコンパクトラグジュアリー



LBX

Photo: LBX "Active" 2WD (FF) 車両本体価格 4,400,000円(税込)
ボディカラーはレッドスピネル&ブラック(21B)。
【車両本体価格】4,200,000円(税込) LBX "Elegant" 2WD (FF) ~
5,760,000円(税込) LBX "Bespoke Built" AWD

タフな力強さと俊敏な走りを
感じさせるスマートスタイルビークル



UX

Photo: UX300h "F SPORT" 2WD (FF) 車両本体価格 5,341,000円(税込)
ボディカラーはホワイトノーマーアガラスプレーク(083) & ブラック(20P) 165,000円(税込)は
メーカーオプションとなり、車両本体価格には含まれておりません。
【車両本体価格】4,903,000円(税込) UX300h "version C" 2WD
5,757,000円(税込) UX300h "version L" AWD

安らぎと創造性を提供する
ラグジュアリームーバー



LM

Photo: LM500h "EXECUTIVE" 車両本体価格 20,300,000円(税込)
ボディカラーはソニックチタニウム(17)。フロアマットはアイアロープション。
【車両本体価格】15,200,000円(税込) LM500h "version L" ~
20,300,000円(税込) LM500h "EXECUTIVE" AWD

静粛性と乗り心地をさらに高めた、
上質感あふれるフラッグシップモデル



LS

Photo: LS500h "I package" 2WD (FR) 車両本体価格 12,570,000円(税込)
ボディカラーはソニックチタニウム(17)。
【車両本体価格】12,570,000円(税込) LS500h "I package" 2WD (FR) ~
17,730,000円(税込) LS500h "EXECUTIVE" AWD

あなたにピッタリなクルマを探す 車種比較シミュレーション

LEXUSの豊富なラインアップから、ご検討いた
だいている車種を2台選んでいただき、仕様・価格・
サイズ・燃費など、気になる項目を比較検討いた
だけるシミュレーションをご用意しています。
お見積りもご確認いただけますので、ぜひ、ご覧
いただき理想の1台を見つけてください。

詳しくはこちら>>>



*写真の一部は合成です。*装備および機能紹介の写真の一部はイメージです。*一部の画像は海外仕様など、実際の仕様と異なる場合があります。*車両本体価格は消費税
10%込みく26年4月現在のものです。*車両本体価格にはオプション価格、取付費は含まれていません。*保険料、税金(除消費税)、登録料などの諸費用は別途申し受けます
。*自動車リサイクル法の施行により、リサイクル料金が別途必要となります。詳しくは車種カタログをご覧ください。販売店スタッフにおたずねください。

現在、一部車両の受注・お届けに通常よりお時間を頂戴する場合がございます。お客様にはご不便をおかけし、誠に申し訳ございません。できる限り早くお届けできるよう、最善を
尽くしてまいります。お届け時期の目安など詳細につきましては、販売店までお問い合わせくださいますようお願いいたします。

掲載内容は2026年4月現在のものです、予告なく変更する場合があります。最新の装備・仕様につきましては、レクサス販売店におたずねください。

レクサス沼津

沼津市本丸町752-6
Tel:055-952-8855
営業時間/10:00~18:30
定休日/月曜日・火曜日



レクサスCPO三島

三島市雷田町10-17
Tel:055-975-0088
営業時間/10:00~18:30
定休日/月曜日・火曜日



販売店在庫は
こちら

